S 特別室のご案内

6 階 A 病棟　635 室（42.3 ㎡）

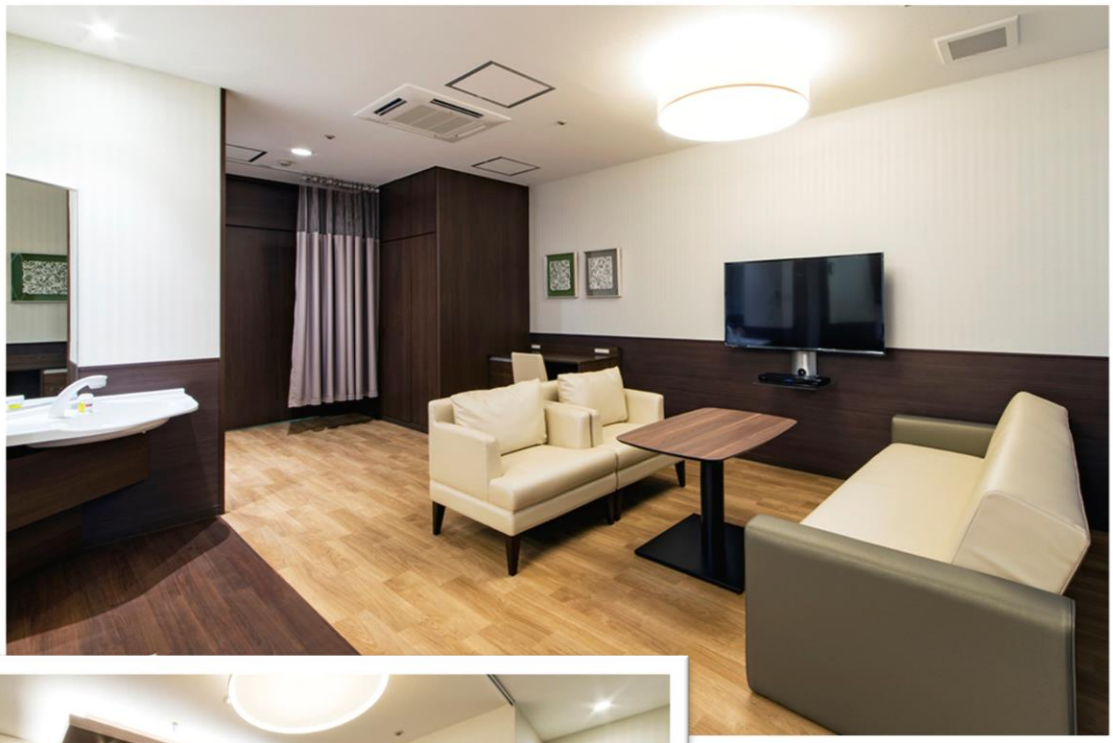

【料　　金】77,000 円（税込）/1 日につき（1 日あたりの金額です。入院日、退院日それぞれ 1 日分の料金をいただきます）

【主な設備】シャワールーム/トイレ/洗面台/キッチン/冷蔵庫/電子レンジ/テレビ/電話/
応接セット/空気清浄機/ブルーレイディスクレコーダー

【アメニティ】患者衣/スリッパ/バスタオル/フェイスタオル/シャンプー/コンディショナー/
ボディソープ/歯ブラシ/コップ/ブラシ/ティッシュ

独立行政法人 地域医療機能推進機構
Japan Community Health care Organization：JCHO
東京新宿メディカルセンター
Tokyo Shinjuku Medical Center

個室のご案内

部屋タイプ	料金（税込）	室 名	付 帯 設 備
特Ａ室(1 人部屋)	38,500 円	536（42.3 ㎡） 713（24.4 ㎡） 733（37.3 ㎡）	バス・シャワー・トイレ・洗面台・キッチン・冷蔵庫・電子レンジ・テレビ・電話・応接セット
Ａ室（1 人部屋） 13.0 ㎡～21.5 ㎡	26,400 円	402・501・502・521・522・513・515 516・532・533・535・610・611・612 613・615・632・633・701・702・710 711・712・721・722・730・731・732 807・808・820・821・835・836・837 838・1403・1405・1407・1408・1503 1510・1511・1600・1603・1610・1611	トイレ・洗面台・冷蔵庫・テレビ・電話・シャワー（別館一部のみ）
Ａ室（1 人部屋） 13.1 ㎡～17.2 ㎡	20,350 円	421・422・428・430・433・437	トイレ・洗面台・テレビ・電話
Ａ室（1 人部屋） 15.9 ㎡～16.8 ㎡	19,800 円	408・410・425・426	洗面台・冷蔵庫・テレビ・電話
Ｂ室（2 人部屋）	13,200 円	401	トイレ・洗面台・冷蔵庫
Ｂ室（2 人部屋）	11,000 円	517・608・715・716・735・736	トイレ・洗面台
Ｂ室（2 人部屋）	9,900 円	806・825・826	洗面台
Ｃ室（4 人部屋）	5,500 円	525・1402	洗面台・間仕切り家具

※１日あたりの金額です。入院日、退院日それぞれ１日分の料金をいただきます。
※治療上必要のある患者さまを優先しておりますので、ご希望に添えない場合もございます。
※付帯設備にテレビ、冷蔵庫の記載がない部屋につきましては、有料にてご利用いただけます。

個室の一例

入院に必要なお持物（ご用意していただくもの）

衣　　類	パジャマ、下着類、上着（ガウンなど） ※入院セットレンタル（有料）をご利用いただけます	洗 面 用 具	歯ブラシ、石鹸、シャンプー、ひげ剃り、タオル（バスタオル）等 ※入院セットレンタル（有料）をご利用いただけます
室 内 履 き	履き慣れた滑りにくい、音がしない履物 ※病院内の売店（コンビニ）でも販売しております	食 器 類	湯呑み（箸、スプーンはご用意いたします）

独立行政法人 地域医療機能推進機構
Japan Community Health care Organization：JCHO
東京新宿メディカルセンター
Tokyo Shinjuku Medical Center

R5.10 月現在